

Guía para la obtención de un certificado digital

¿Qué es ?

- La certificación digital es el único medio que permite garantizar técnica y legalmente la identidad de una persona en Internet.
- Se trata de un requisito indispensable para poder operar con las instituciones mediante servicios seguros a través de Internet.

Además:

- El certificado digital permite la firma electrónica de documentos.
- El certificado digital permite cifrar las comunicaciones.

¿Cómo se obtiene?

Tres pasos para obtener nuestra firma digital

- Hacemos la solicitud en la web de la Fábrica Nacional de Moneda y Timbre.

<http://www.cert.fnmt.es/>

- Nos acreditamos ante un funcionario/a.
- Descargamos la firma y comenzamos a usarla.

Paso 1: Solicitud de la firma en <http://www.cert.fnmt.es/>

The main content area features a large banner for "Real Casa de la Moneda Fábrica Nacional de Moneda y Timbre". Below the banner, there are several sections:

- BIENVENIDO**: A section with a fingerprint icon and text about the factory's role in digital certification.
- Quiz CERES**: A section titled "¿Cuánto sabes sobre el Certificado Digital?".
- Encuesta Usuarios**: A section with a date "2013/2013".
- Buenas Prácticas en el uso del certificado**: A section with a link to a guide.

At the bottom left, there are social media icons for Facebook and Twitter, and logos for "Ley de Transparencia", "inteco", and "the spanish economy".

Paso 1: Solicitud de la firma en <http://www.cert.fnmt.es/>

- Vaya a Solicitud del Certificado

Paso 1: Solicitud de la firma en <http://www.cert.fnmt.es/>

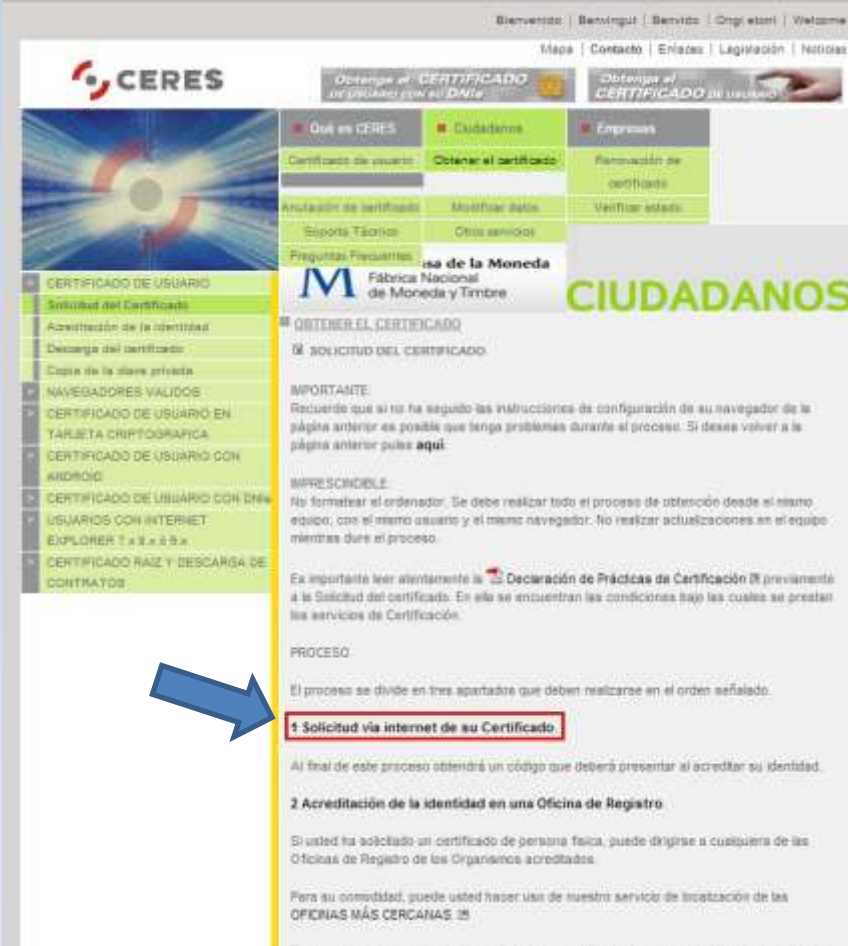

Bienvenido | Búsqueda | Servicios | Quiéramos | Welcome

Inicio | Contacto | Enlaces | Legislación | Noticias

Obtenga el **CERTIFICADO DE USUARIO con el DNIe** | Obtenga el **CERTIFICADO de Usuario**

Quiéramos | Ciudadanos | Empresas

Certificado de usuario | **Obtener el certificado** | Renovación de certificado

Anulación de certificado | Modificar datos | Verificar estado

Español Técnico | Otros servicios

Preguntas Frecuentes

M **Moneda**
Fábrica Nacional de Moneda y Timbre

CIUDADANOS

CERTIFICADO DE USUARIO

- Solicitud del Certificado
- Acreditación de la identidad
- Extracción del certificado
- Copia de la clave privada

NAVEGADORES VALIDOS

- CERTIFICADO DE USUARIO EN TARJETA CRIPTOGRAFICA
- CERTIFICADO DE USUARIO CON ANDROID
- CERTIFICADO DE USUARIO CON DNIe
- USUARIOS CON INTERNET EXPLORER 7 o 8 o 9
- CERTIFICADO RAIZ Y DESCARGA DE CONTRATOS

OTENER EL CERTIFICADO

1 SOLICITUD DEL CERTIFICADO

IMPORTANTE.
Recuerde que si no ha seguido las instrucciones de configuración de su navegador de la página anterior es posible que tenga problemas durante el proceso. Si desea volver a la página anterior pulse **aquí**.

IMPRESINDIBLE.
No formatear el ordenador. Se debe realizar todo el proceso de obtención desde el mismo equipo, con el mismo usuario y el mismo navegador. No realizar actualizaciones en el equipo mientras dure el proceso.

Es importante leer atentamente la **Declaración de Prácticas de Certificación** previamente a la Solicitud del certificado. En ella se encuentran las condiciones bajo las cuales se prestan los servicios de Certificación.

PROCESO

El proceso se divide en tres apartados que deben realizarse en el orden señalado.

1 Solicitud vía internet de su Certificado.

Al final de este proceso obtendrá un código que deberá presentar al acreditar su identidad.

2 Acreditación de la identidad en una Oficina de Registro

Si usted ha solicitado un certificado de persona física, puede dirigirse a cualquiera de las Oficinas de Registro de los Organismos acreditados.

Para su comodidad, puede usted hacer uso de nuestro servicio de localización de las **OFICINAS MÁS CERCANAS**.

Tenga en cuenta que el código de validación de usuarios de empresas, DNIe, se de certificar en...

Paso 1: Solicitud de la firma en <http://www.cert.fnmt.es/>

- Ponemos nuestro DNI incluyendo letra, y enviamos

Paso 1: Solicitud de la firma en <http://www.cert.fnmt.es/>

- Si aparece este mensaje, pulse “Sí”

Paso 1: Solicitud de la firma en <http://www.cert.fnmt.es/>

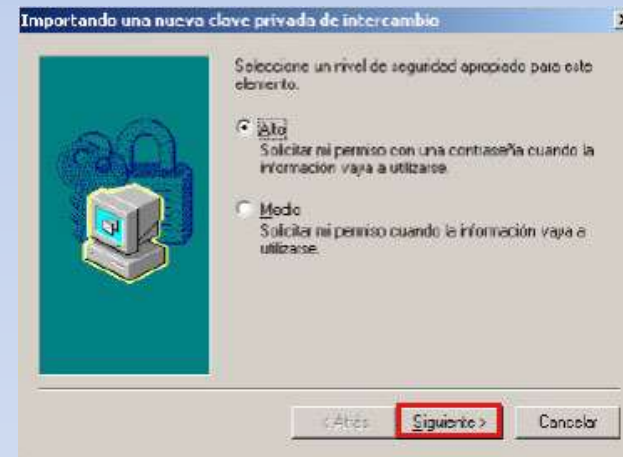

- Aparecerá esta pantalla.
- Pulse sobre "Nivel de Seguridad" para elegir si desea que el navegador pregunte la contraseña cada vez que vaya a utilizar la información de nuestro certificado (*Nivel alto*), o no (*Nivel medio*).
- Después, pulse "Siguiente".

Paso 1: Solicitud de la firma en <http://www.cert.fnmt.es/>

Aparecerá un formulario con 3 campos a rellenar:

- **Contraseña para:** A veces viene completado y no precisa que se introduzca. Si es necesario, introducir un identificador, por ejemplo: nuestro nombre.
- **Contraseña:** Incluir una contraseña.
- **Confirmar:** Repetir la contraseña.

Paso 1: Solicitud de la firma en <http://www.cert.fnmt.es/>

- Aparecerá una pantalla de confirmación del Nivel de Seguridad elegido: Acepte

Paso 1: Solicitud de la firma en <http://www.cert.fnmt.es/>

El código de solicitud para el NIF 66666666L es:
714334354
IMPORTANTE: Imprima esta página, o en su defecto apunte este código y guárdelo en lugar seguro, pues lo necesitará tanto para acabar de cumplimentar la <u>solicitud en la oficina de registro</u> , como para la descarga de su certificado una vez se haya generado.
Volver a la página principal

- Finalmente se generará el Código de solicitud que deberá copiar o imprimir.

Paso 2: Acreditación ante un funcionario

- Debe personarse el titular del Certificado con el código generado y su DNI en un Centro de Atención Administrativa o en las oficinas de la Seguridad Social o Hacienda.
- En **Jerez de los Caballeros** podrá hacerlo los miércoles en la *Plaza del Alcazaba* ante un funcionario de la **Seguridad Social**, con Cita Previa, o en el **CAD** en la *Ermita de San Antón* de lunes a viernes sin necesidad de concertar cita.

Paso 3: Descarga e instalación del Certificado

- Es importante que hagamos todas las gestiones desde el mismo ordenador y navegador desde el que procesamos la solicitud de nuestro certificado digital.

Paso 3: Descarga e instalación del Certificado

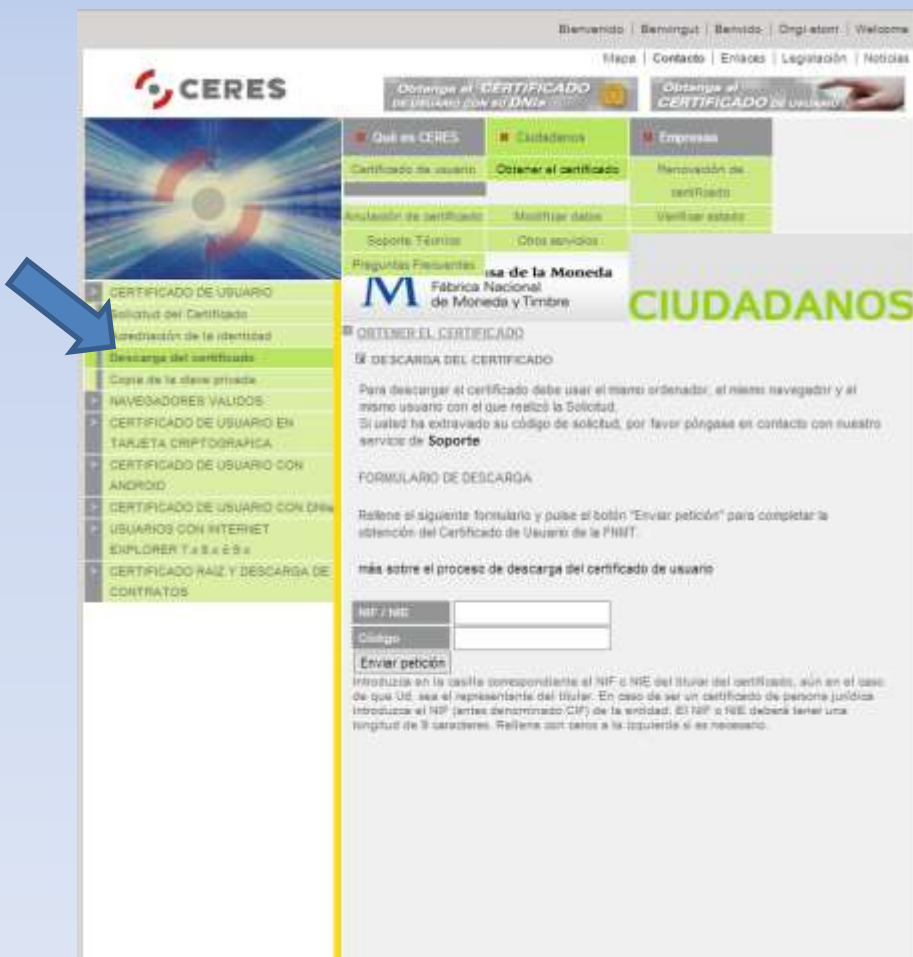

- Vamos a la misma página desde la que realizamos la Solicitud.
- Seleccionamos “Descarga del certificado”.
- Introducimos nuestro DNI y el Código que generamos. El funcionario ante el que nos personamos ya ha procedido a informar y procedemos a la descarga.

Paso 3: Descarga e instalación del Certificado

Instalación en Microsoft Internet Explorer

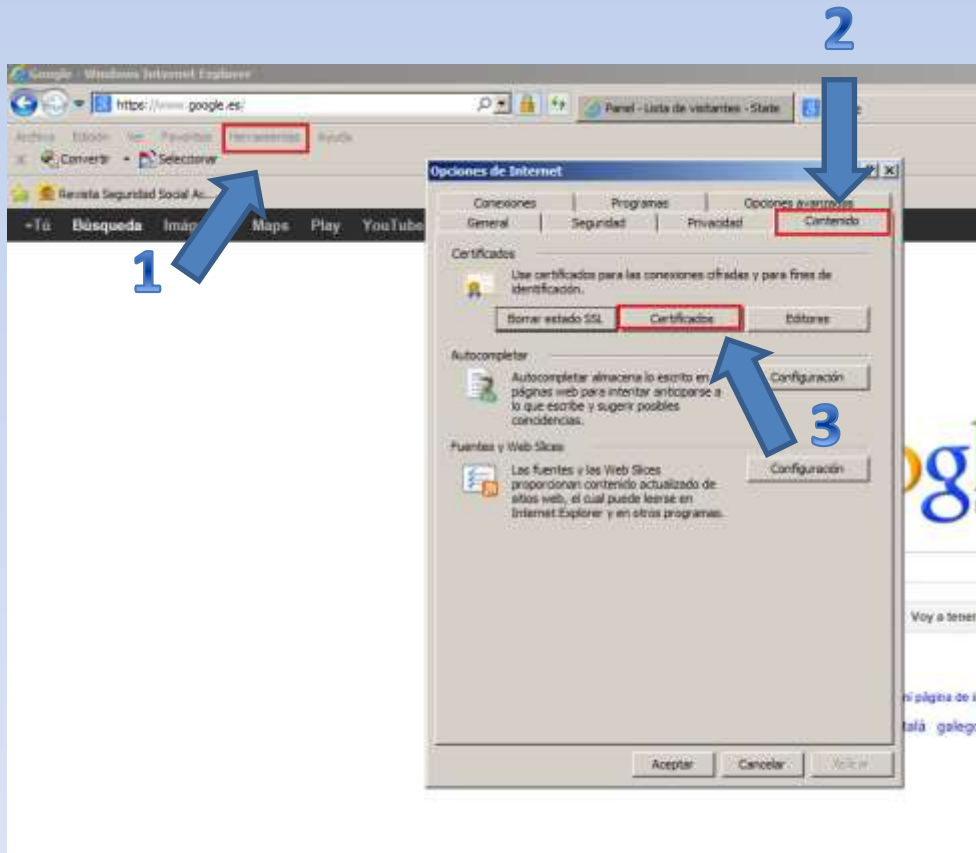

- Abrir el Explorer y seguir los pasos indicados.
- Pulsamos en “Importar” y se abrirá el *Asistente para importación de certificados*, en el que deberemos seguir los pasos que nos indiquen hasta tener instalado el certificado en la carpeta “*Personal*”, proporcionando la contraseña cuando la pida.

Paso 3: Descarga e instalación del Certificado

INSTALACIÓN EN GOOGLE CHROME

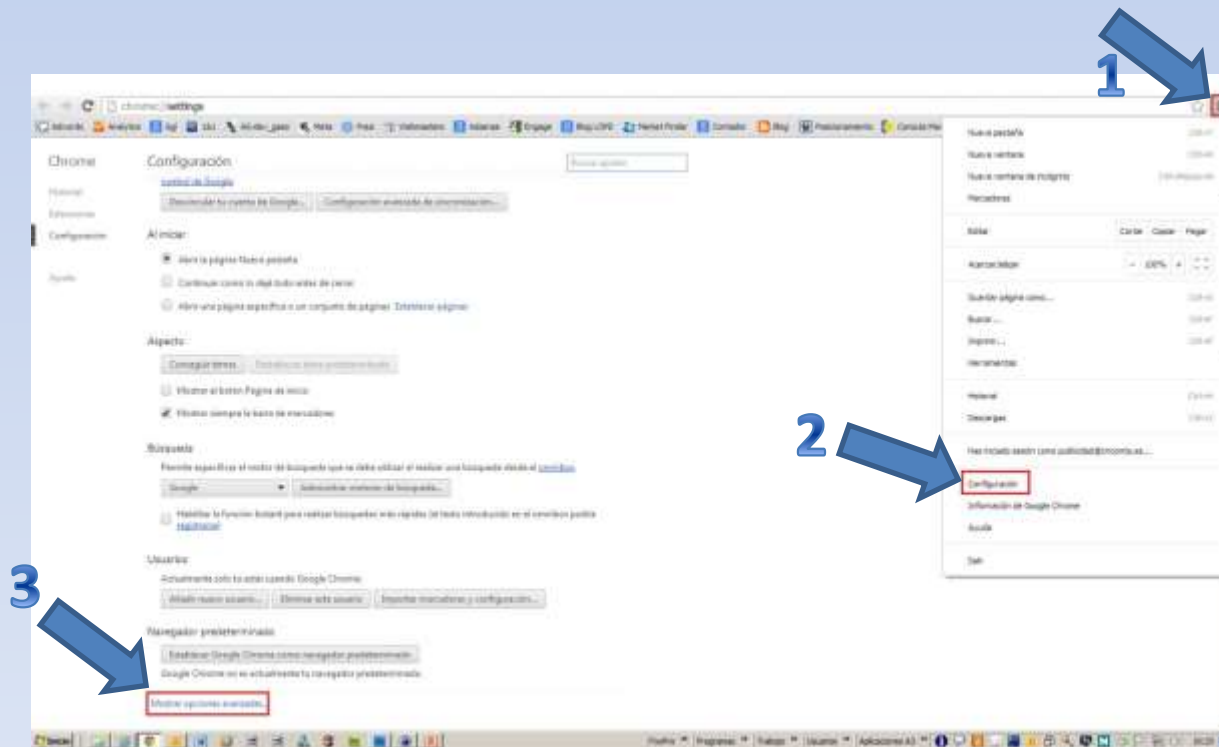

Siga los pasos indicados

Paso 3: Descarga e instalación del Certificado

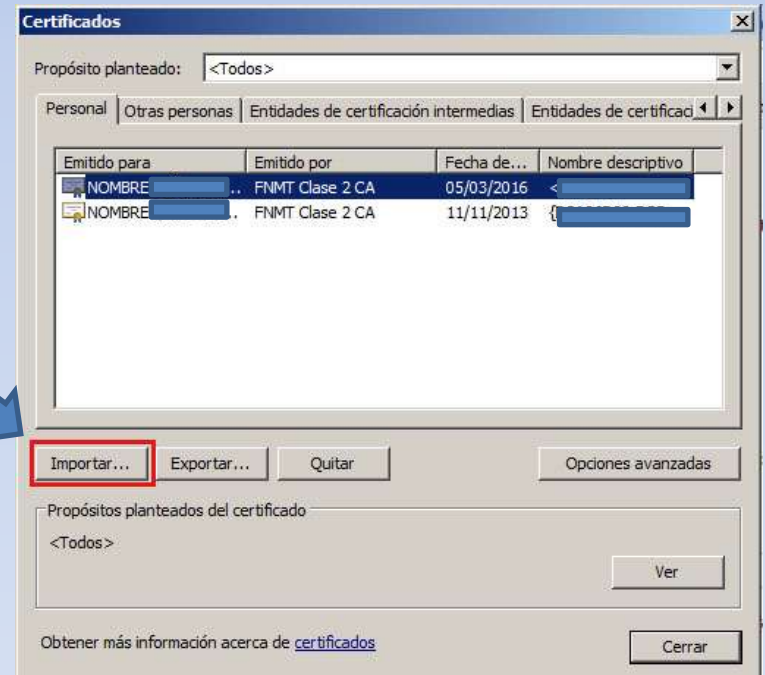
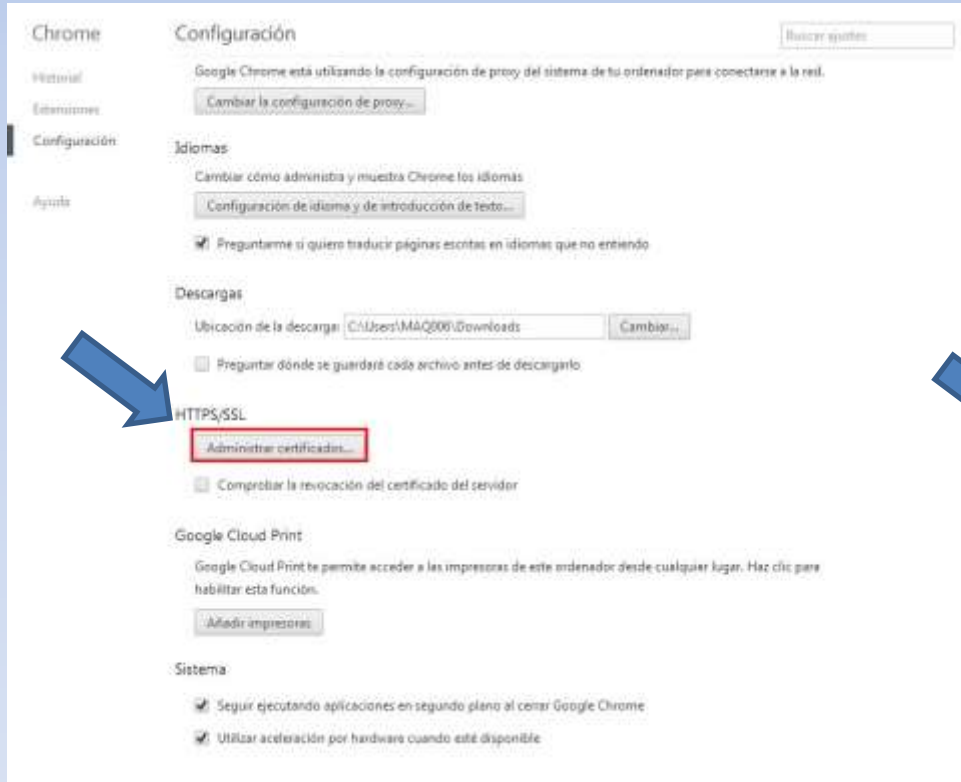

- Tras seleccionar “*Administrar certificados*”
- Pulsamos en “*Importar*” y se abrirá el *Asistente para importación de certificados*, en el que deberemos seguir los pasos que nos indiquen hasta tener instalado el certificado en la carpeta “*Personal*”, proporcionando la contraseña cuando la pida.

Presentación creada por diana@cmconta.es

CMCONTA SL

Asesoría Integral de Empresas

www.cmconta.es

info@cmconta.es

924 730 812 – 620 867 506

